**NOHA****Noha Suite Hotel Riccione**

Viale D'Annunzio, 223 - 47838 Riccione RN Italy

Tel. +39 0541 641 672

www.nohasuitehotel.it - info@nohasuitehotel.it

**Listino Residence
2012**

CORALLO Appartamento posizionato al piano terra dotato di confortevole camera matrimoniale con letto aggiunto, ampio soggiorno con divano-letto, poltrona e angolo cottura attrezzato, bagno con box doccia. Ideale per gruppi di amici e famiglie con bambini.
2/6 posti letto

NINFEA Bilocale dotato di camera matrimoniale, ampio soggiorno con divano-letto e angolo cottura attrezzato, bagno con box doccia o vasca a scelta, comodo balcone con vista mare laterale. Su richiesta, disponibile letto supplementare e bagno con vasca.
2/4 posti letto

NINFEA Trilocale dotato di doppi servizi, doppio accesso, una camera da letto matrimoniale con letto aggiunto, ampio soggiorno con divano-letto, poltrona e angolo cottura attrezzato, bagno con box doccia. Ideale per gruppi di amici e famiglie con bambini.
2/6 posti letto

STELLA MARINA Suite dotata di elegante camera matrimoniale, ampio soggiorno con divano-letto e angolo cottura attrezzato, bagno con box doccia, due comodi balconi con una splendida vista fronte mare.
2/4 posti letto

PERLA SUPERIOR Suite posta al primo piano dell'hotel e dotata di elegante camera matrimoniale, ampio soggiorno con divano-letto e angolo cottura attrezzato, bagno con box doccia e un'ampia terrazza fronte mare di 25m² completamente attrezzata per cena sotto le stelle e arricchita di chaise longue.
2/4 posti letto

PERLA ATTICO Ultimo piano della struttura interamente riservato, per un soggiorno intimo ed esclusivo. L'attico dispone di 2 camere da letto con ingressi indipendenti, doppi servizi di cui uno dotato di doccia idromassaggio a due posti, sala da pranzo con cucina attrezzata e poltrona letto, TV a schermo piatto e ampio terrazzo panoramico attrezzato per cena sotto le stelle e solarium riservato.
2/5 posti letto

	Appartamento CORALLO	Appartamento NINFEA		Suite STELLA MARINA	Suite PERLA	
	2/6 posti	2/4 posti	2/6 posti	2/4 posti	Superior 2/4 posti	Attico 2/5 posti
09/01 - 19/05	Euro 300,00	Euro 390,00	Euro 550,00	Euro 490,00	Euro 560,00	Euro 690,00
19/05 - 23/06	Euro 450,00	Euro 520,00	Euro 660,00	Euro 580,00	Euro 650,00	Euro 800,00
23/06 - 07/07	Euro 650,00	Euro 780,00	Euro 1.080,00	Euro 930,00	Euro 1.130,00	Euro 1.380,00
07/07 - 04/08	Euro 850,00	Euro 950,00	Euro 1.300,00	Euro 1.100,00	Euro 1.350,00	Euro 1.600,00
04/08 - 18/08	Euro 1.150,00	Euro 1.330,00	Euro 1.600,00	Euro 1.450,00	Euro 1.500,00	Euro 2.000,00
18/08 - 25/08	Euro 850,00	Euro 950,00	Euro 1.300,00	Euro 1.100,00	Euro 1.350,00	Euro 1.600,00
25/08 - 01/09	Euro 650,00	Euro 780,00	Euro 1.080,00	Euro 930,00	Euro 1.130,00	Euro 1.380,00
01/09 - 17/09	Euro 450,00	Euro 520,00	Euro 660,00	Euro 580,00	Euro 650,00	Euro 800,00
17/09 - 22/12	Euro 300,00	Euro 390,00	Euro 550,00	Euro 490,00	Euro 560,00	Euro 690,00
22/12 - 12/01	Euro 750,00	Euro 850,00	Euro 1.200,00	Euro 1.000,00	Euro 1.250,00	Euro 1.500,00

* Pulizia finale obbligatoria Euro 60,00 - Biancheria bagno/letto (uso settimanale) obbligatoria ad inizio soggiorno Euro 10,00 a persona.

* L'angolo cottura dovrà essere riconsegnato pulito, oppure addebito di Euro 50,00.

* All'arrivo richiesta cauzione di Euro 200,00 per ogni suite, che verrà restituita alla partenza previa verifica dell'integrità di locali e attrezzature.

I prezzi includono:

- Negli appartamenti: TV, DVD, cassaforte e forno a microonde.
- Piscina esterna riscaldata (estivo), lavanderia,
- palestra Technogym, servizio biciclette, WiFi, ricevimento 24h;
- Utenze (acqua, energia elettrica, aria condizionata)
- Entrata giornaliera gratuita al parco acquatico Beach Village (estivo)
- Speciale bambini: passeggino, fasciatoio, frullatore e sterilizzatore biberon

Supplementi:

- Servizio Spiaggia 1 ombrellone e 2 lettini: Euro 77,00 settimanali
- Culla: Euro 5,00 al giorno
- Seggiolone: Euro 5,00 al giorno
- Parcheggio riservato: Euro 10,00 al giorno (su prenotazione)
- Letto supplementare: Euro 140,00 a settimana
- Percorsi ristoro nel nostro Centro Benessere "Body & Mind"

I prezzi sopra indicati si intendono per settimana, da Sabato a Sabato o da Domenica a Domenica. Per periodi differenti contattaci!

Il soggiorno inizia alle ore 16.00 del giorno di arrivo e termina alle ore 10.00 del giorno di partenza.

Tariffe riservate ad un contingente limitato di suite (esclusi Capodanno, Pasqua e Ponti di Primavera)

Eventuale tassa di soggiorno esclusa.

Appartamento
CORALLO
 2/6 posti - 44 m²



Appartamento
NINFEA
 2/4 posti - 39 m²



Appartamento
NINFEA
 2/6 posti - 50 m²



Suite
STELLA MARINA
 2/4 posti - 39 m²



Suite
PERLA Superior
 2/4 posti - 40 m²

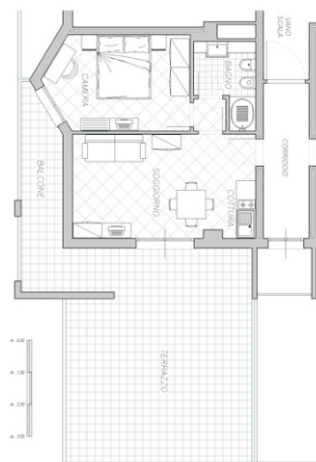

Suite
PERLA Attico
 2/5 posti - 60 m²

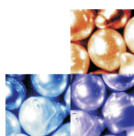

NOHA

Noha Suite Hotel Riccione

Viale D'Annunzio, 223 - 47838 Riccione RN Italy
 Tel. +39 0541 641 672

www.nohasuitehotel.it - info@nohasuitehotel.it